产品代号 Part code	产品料号 Part NO.	线径/Wire Gauge mm²	AWG	d	D	剥线长度 Stripping length	重量/Weight g
CCGF-1.5	1010232200901	1.5	16	1.75	3	9.6	2.3
CCGF-2.5	1010232201001	2.5	14	2.25	3.5	9.6	2.32
CCGF-4.0	1010232201201	4	12	2.85	3.9	9.6	2.4
CCGF-6.0	1010232201301	6	10	3.5	5	9.6	2.62
CCGF-10.0	1010232201401	10	8	4.3	5.6	12	2.49

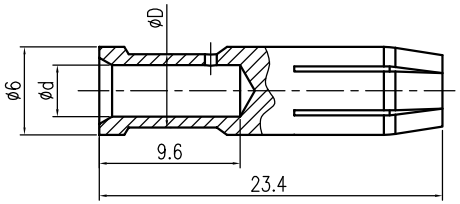

技术参数:
- 材料: 铜合金
- 表面处理: 镀金
- 额定电流: 40A
- 接触电阻: ≤1mΩ
- 线径范围: 2.5mm²(14 AWG)
- 可插拔次数: ≥500

Technical specification:
- Material: copper alloy
- Surface: hard-gold plated
- Rated current: 40A
- Contact resistance: ≤1mΩ
- Wire gauge: 2.5mm²(14 AWG)
- Mating cycles: ≥500

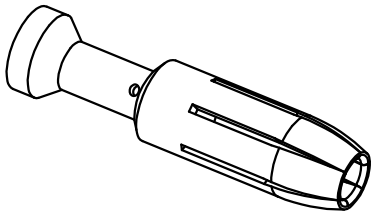

标记 Mark	处数 Number	变更描述/Description	签名 Signature	日期 Date

	姓名/Name	日期/Date		姓名/Name	日期/Date
绘图 Drawn	YL YE	16.06.2022	标准化 Stand.	–	–
审核 Checked	HZ LAN	16.06.2022			
工艺 Process	–	–	批准 Approved	HQ ZAHNG	16.06.2022

表面处理 Finish	–	图号 Drawing No.	–
材料 Material	–	产品代号 Part Code	CCGF-2.5
		产品料号 Part No.	1010232201001
比例 Scale	版本 REV. / 重量 Weight / 数量 Qty.	产品名称 Part Name	–
2:1	V1.2 / 2.32g / –		

All Dimensions in mm
Original Size DIN A 4

厦门唯恩电气有限公司
XIAMEN WAIN ELECTRICAL CO.LTD

日期/Date	归档员 Filing Clerk