日期/Date		档案员 Filing Clerk

产品代号 Part Code	产品料号 Part NO.	线径/Wire Gauge		d	剥线长度 Stripping Length	重量/Weight
		mm^2	AWG			g
CSGM-0.25	1010142100101	0.09-0.25	28-24	0.64	5	0.19
CSGM-0.33	1010142100201	0.25-0.33	26-22	0.9	5	0.18
CSGM-0.52	1010142100501	0.33-0.52	22-20	1.12	5	0.17

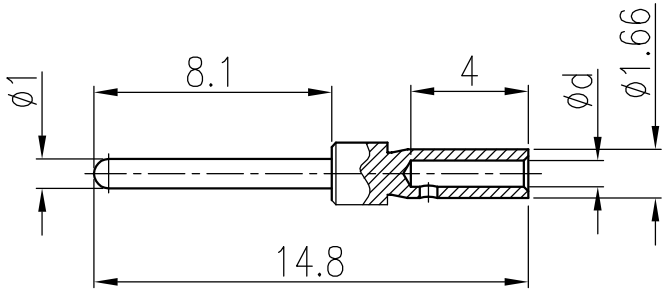

技术参数:
- 材料: 铜合金
- 表面处理: 镀金
- 额定电流: 5A
- 接触电阻: ≤3mΩ
- 线径范围: 0.09-0.25mm^2(28-24 AWG)
- 可插拔次数: ≥500

Technical specification:
- Material: copper alloy
- Surface: hard-gold plated
- Rated current: 5A
- Contact resistance: ≤3mΩ
- Wire gauge: 0.09-0.25mm^2(28-24 AWG)
- Mating cycles: ≥500

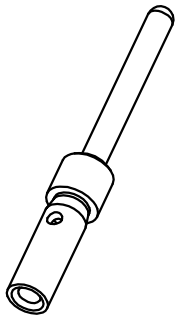

标记 Mark	处数 Number	变更描述/Description		签名 Signature	日期 Date
	姓名/Name	日期/Date		姓名/Name	日期/Date
绘图 Drawn	BQ LUO	18.10.2010	标准化 Stand.	-	-
审核 Checked	P RAO	18.10.2010			
工艺 Process	-	-	批准 Approved	YY LIN	18.10.2010

表面处理 Finish	-	图号 Drawing No.	-
材料 Material	-	产品代号 Part Code	CSGM-0.25
		产品料号 Part No.	1010142100101
比例 Scale	版本 REV. / 重量 Weight / 数量 Qty.	产品名称 Part Name	-
4:1	V1.1 / 0.19g / -		
	All Dimensions in mm Original Size DIN A 4	厦门唯恩电气有限公司 XIAMEN WAIN ELECTRICAL CO.LTD	